

ELEWACJA POŁUDNIOWA

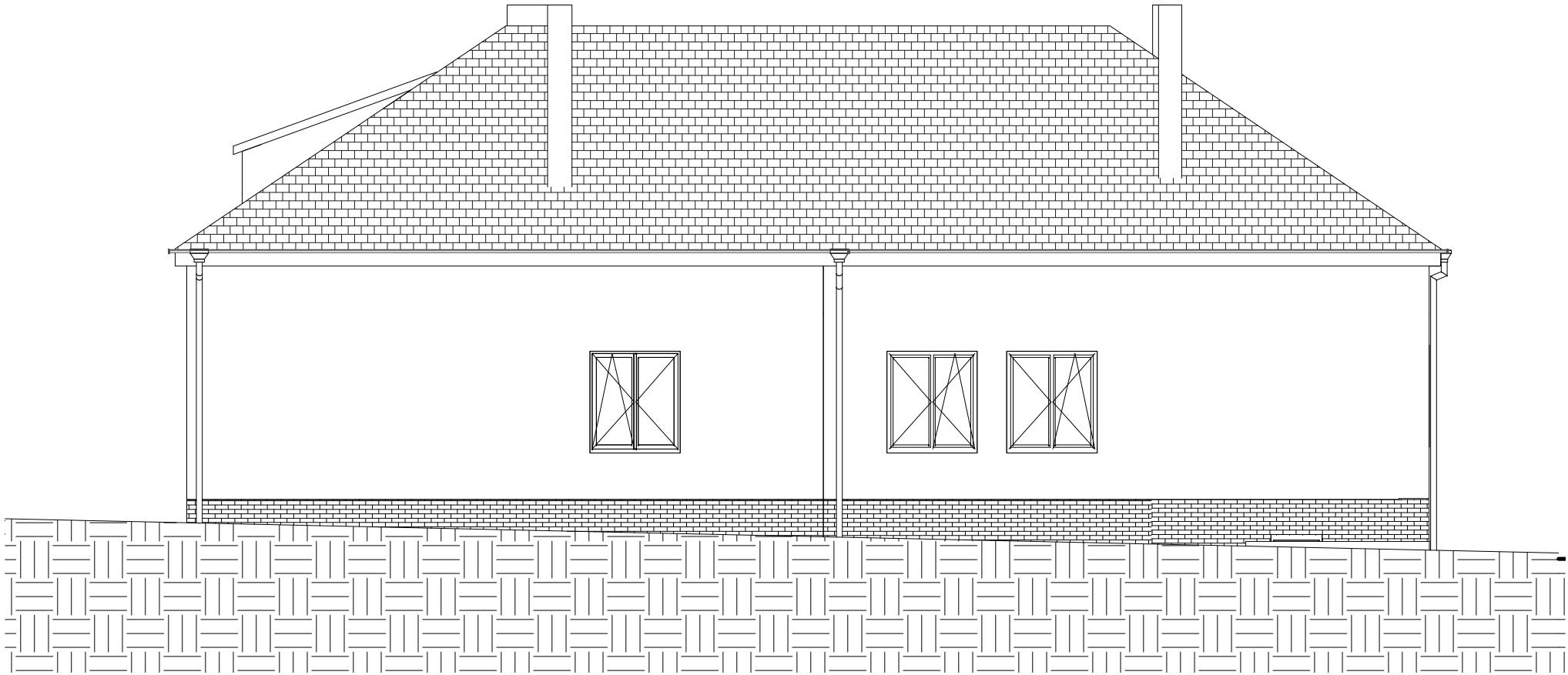

ELEWACJA WSCHODNIA

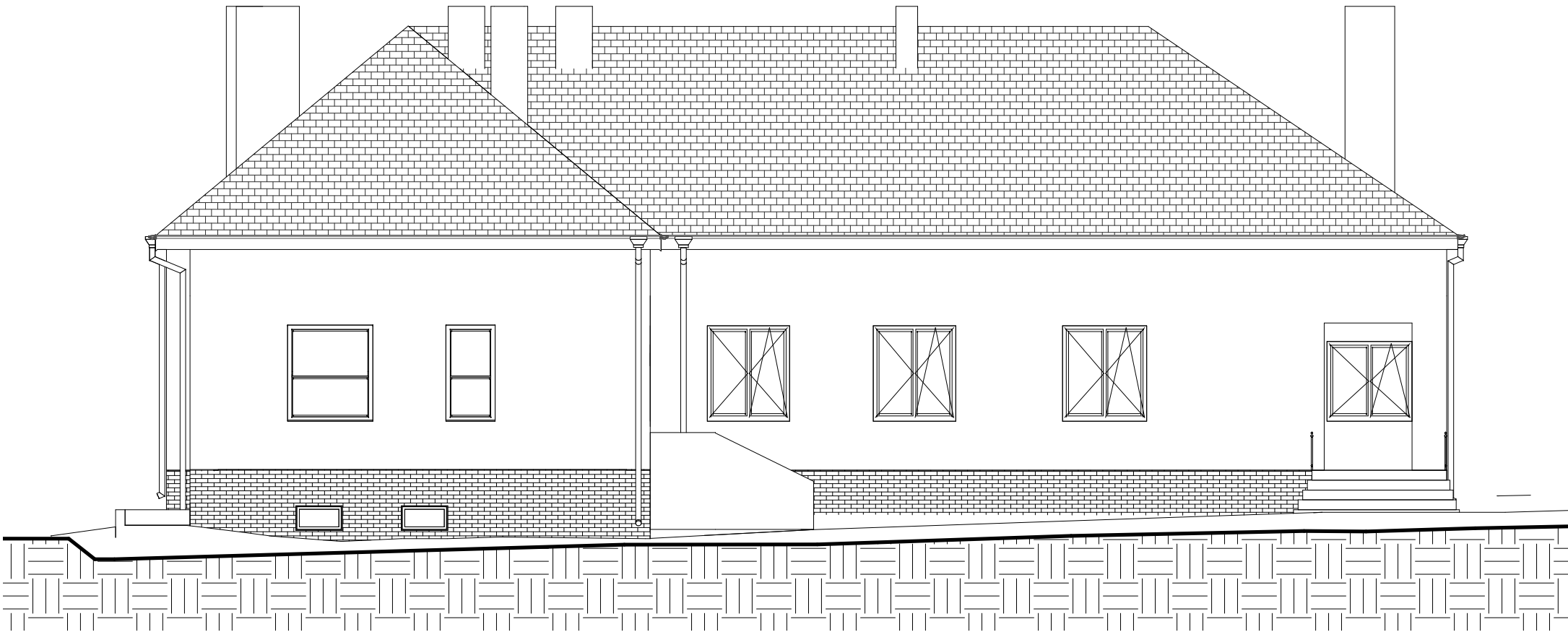

ELEWACJA PÓŁNOCNA

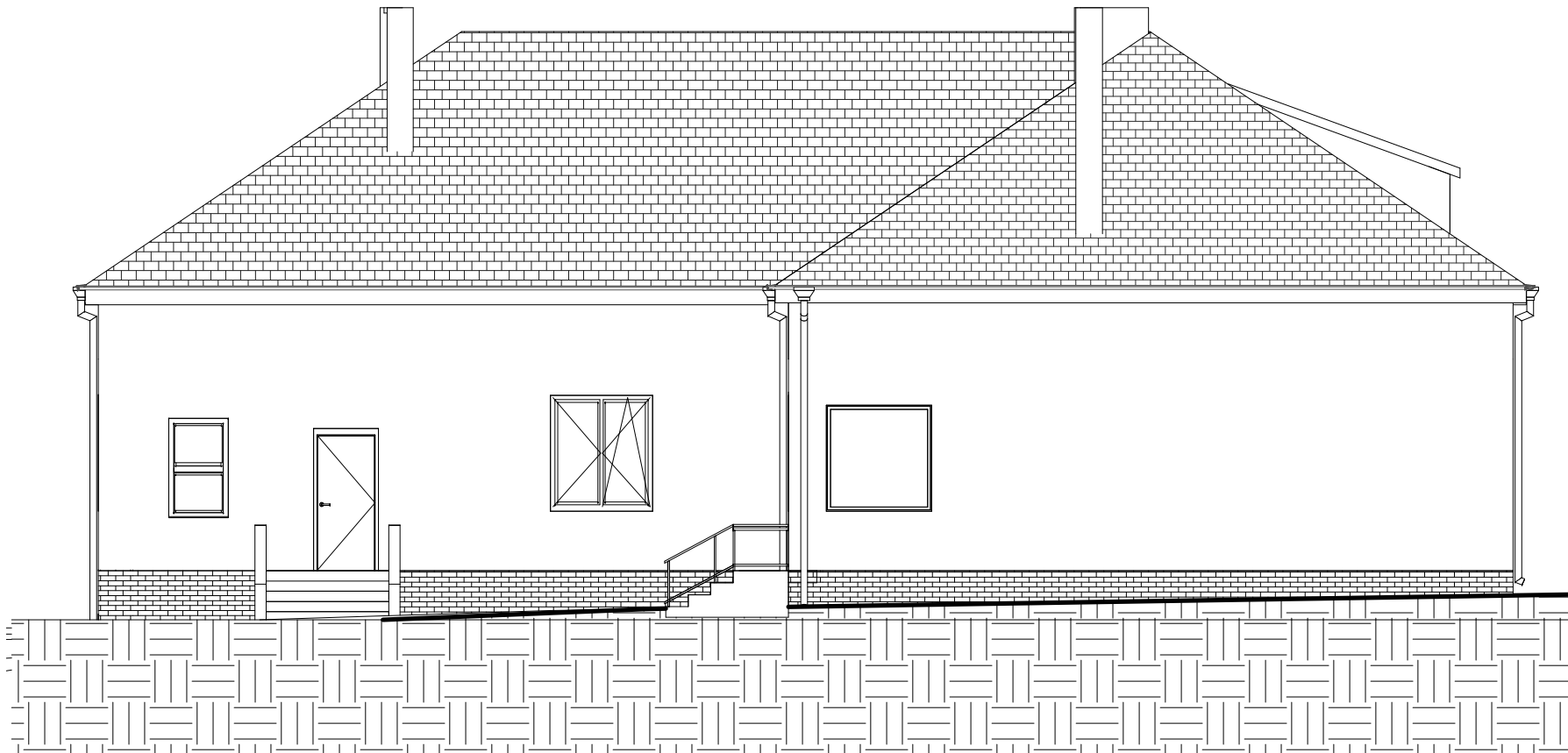

ELEWACJA ZACHODNIA

Funkcja i specjalność	Imię i nazwisko	Numer uprawnień	Podpis
Projektant architektura	mgr inż. arch. Marcin Ciszewski	20/99	
Sprawdzający architektura	mgr inż. arch. Rafał Ciszewski	276/94	
Projektant konstrukcja	mgr inż. Paweł Chorabik	SLK/0336/PWBKb/22	
Sprawdzający konstrukcja	mgr inż. Marcin Wodzyński	SLK/5735/PWOK/14	
Opracowanie	mgr inż. arch. Wiktoria Zenderowska		
Kategoria obiektu budowlanego: Kat. bud. obiektu: XII	Faza projektu: Inwentaryzacja	Numer projektu: 166/2023	
Nazwa zadania: Projekt przebudowy i termomodernizacji budynku szkoły wraz ze zmianą sposobu użytkowania na działalność lokalnej jednostki Ochotniczej Straży Pożarnej w Mzurówie.		Autor: BIURO PROJEKTOWE PROFI ul. Pułaskiego 7/408 42-300 Myszków tel.: +48 606-851-507 tel.: +48 664-476-586 tel.: +48 34-315-75-71 www.profilmyszkow.com	
Adres inwestycji: Jednostka ewid.: 240903_2 Niegowa Obręb ewid.: 0012 Mzurów Działka nr ewid. 316/1		Inwestor: GMINA NIEGOWA ul. Sobieskiego 1 42-320 Niegowa	Skala: 1 : 100 Data: 11.2023
Nazwa rysunku: Elewacje		Numer rysunku: INW_06	Numer strony: